FIPECq PREVIDÊNCIA

Quem tem FIPECq Vida,
agora tem as
vantagens
do FIPECqPREV.

1 SITUAÇÃO DA PREVIDÊNCIA NO BRASIL

2 REFORMA DA PREVIDÊNCIA – PONTOS IMPORTANTES

3 PREVIDÊNCIA ABERTA E PREVIDÊNCIA FECHADA

4 FIPECq PREVIDÊNCIA – QUEM SOMOS?

5 FIPECqPREV X MERCADO

6 TABELAS DE TRIBUTAÇÃO - QUAL É O SEU PERFIL?

7 BENEFÍCIOS FISCAIS

8 CONSULTORIA FINANCEIRA E SEUS PROJETOS DE VIDA

1 SITUAÇÃO DA PREVIDÊNCIA NO BRASIL

No Brasil, em 2000 eram 8,4 trabalhadores para cada aposentado do INSS.

- Crescente longevidade
- Queda da natalidade
- Mercado informal
- Gestão financeira
- Auxílios e assistência social

+

Aumento da expectativa de vida

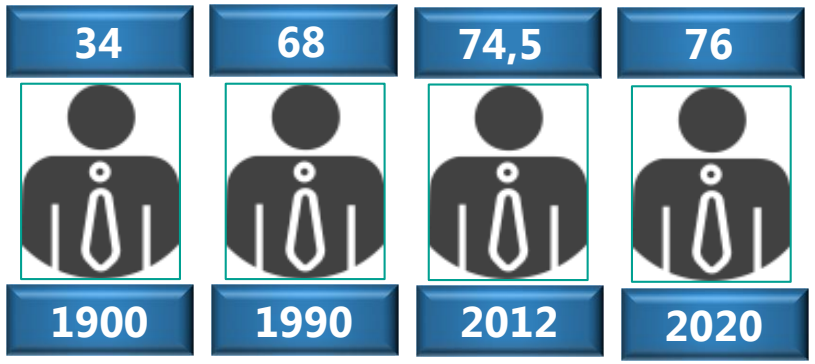

Atualmente, apenas 5 trabalhadores para cada aposentado.

Regimes Financeiros

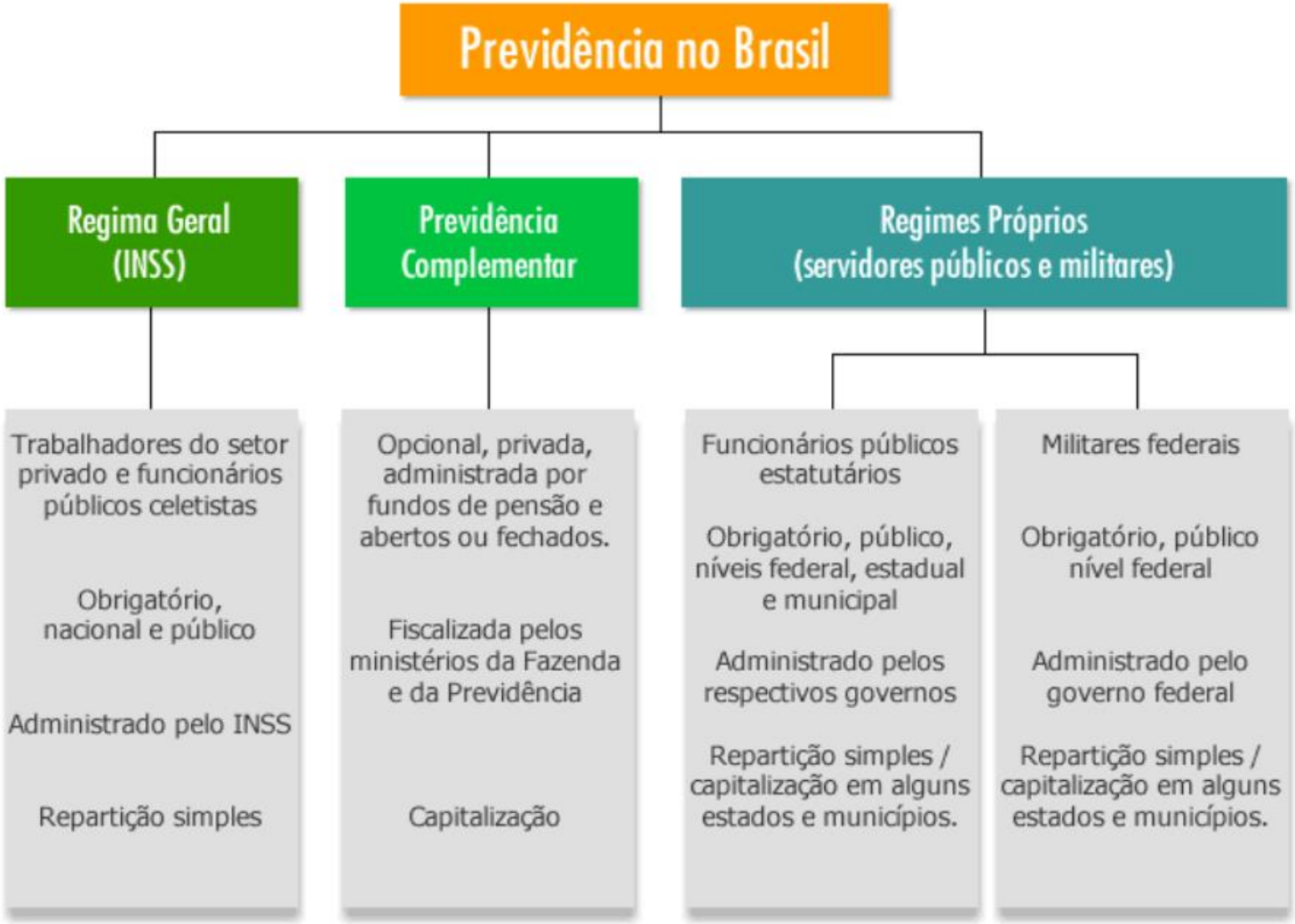

Fonte: MPS

Aposentar-se no Brasil

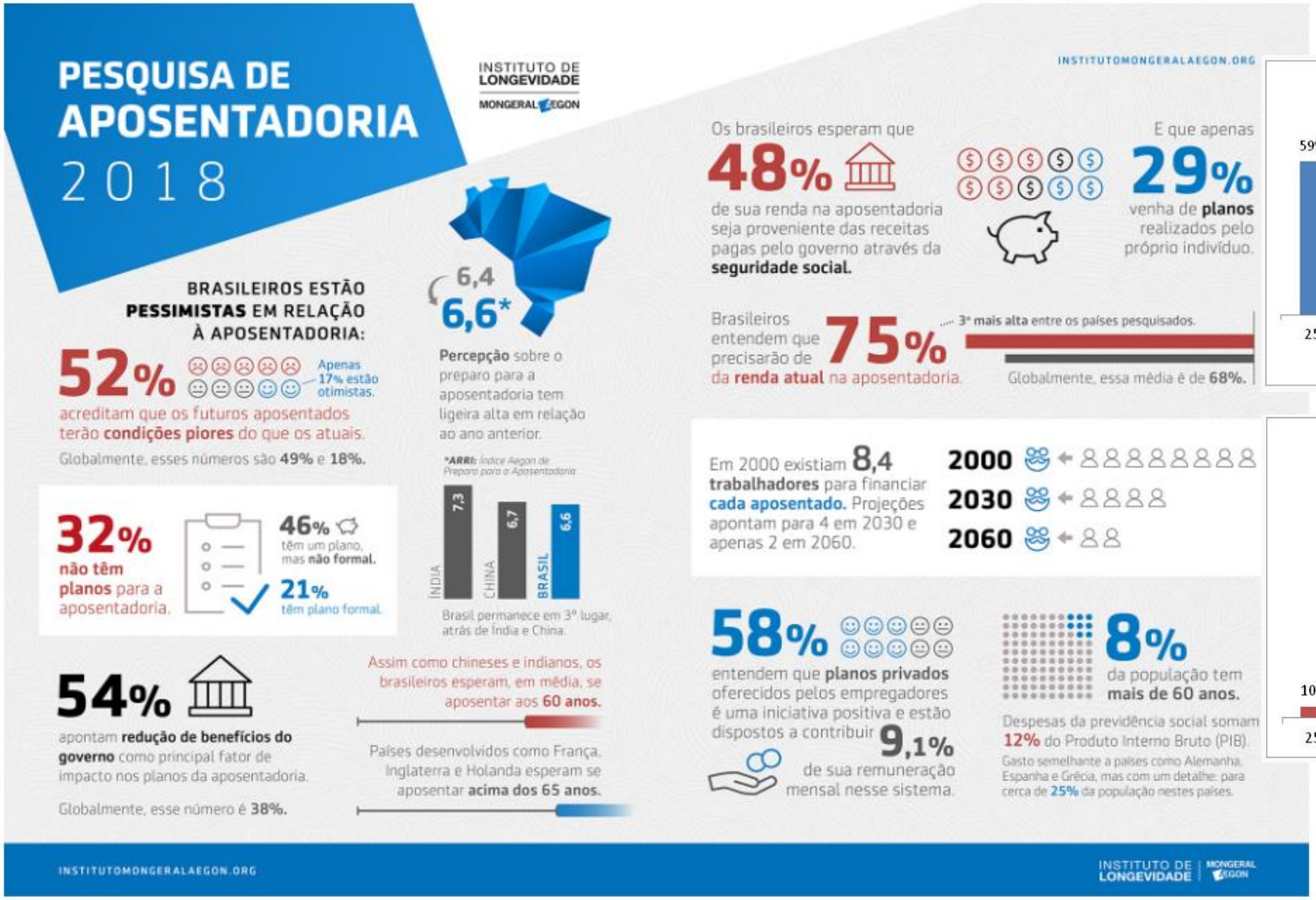

2 REFORMA DA PREVIDÊNCIA

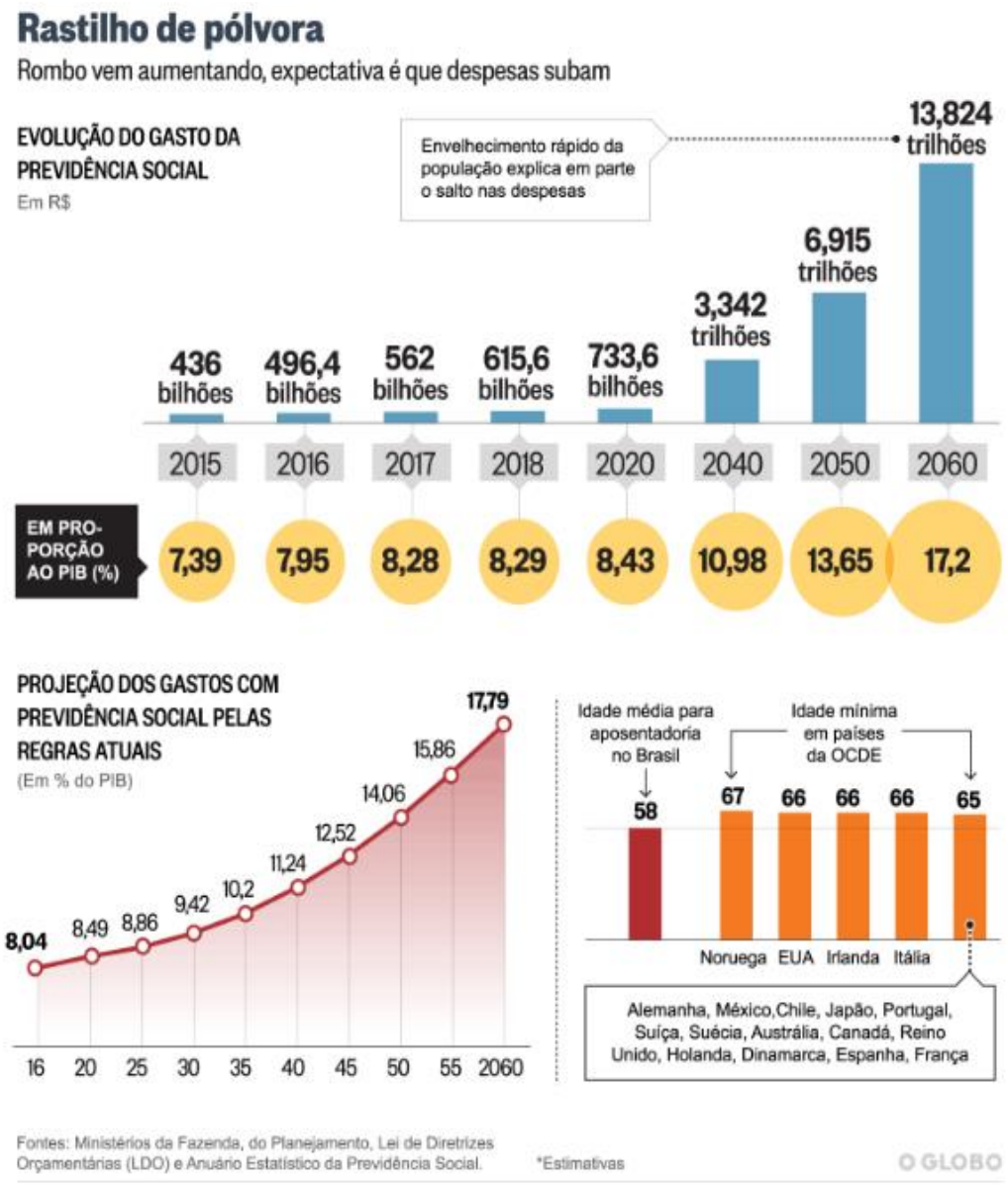

3 PLANOS DE PREVIDÊNCIA ABERTA E FECHADA – QUAL A DIFERENÇA?

Características	Previdência Aberta	Previdência Fechada
Domínio	Bancos e Seguradoras	Empresas/ Associações
Principais produtos	PGBL e VGBL	Previdência Fechada
Finalidade	**Com** fins lucrativos	**Sem** fins lucrativos
Processo decisório	Diretoria da Seguradora	Diretores e Conselhos
Responsabilidade Civil	**Não**	**Sim**

4 FIPECQ PREVIDÊNCIA – 39 ANOS DE HISTÓRIA

A FIPECq (Fundação de Previdência Complementar dos Empregados ou Servidores da FINEP, do IPEA, do CNPq, do INPE e do INPA) foi criada em dezembro de 1978 com o objetivo de administrar planos privados de concessão de benefícios complementares e semelhantes aos da previdência social a empregados e servidores das instituições e empresas Patrocinadoras da Fundação.

Seu funcionamento foi autorizado pela PREVIC em maio de 1979 e nossa sede fica em Brasília - DF.

Somos uma Entidade Fechada de Previdência Complementar (EFPC), com personalidade jurídica e patrimônio próprio, sem fins lucrativos.

A gestão da FIPECq é exercida pela sua Diretoria Executiva, órgão de administração geral da Fundação.

Atualmente temos 2.093 participantes contribuintes (PPC e FipecqPrev), 448 assistidos e 1,3 bilhões sob gestão.

Atender nossos participantes e assistidos com excelência é a nossa missão!

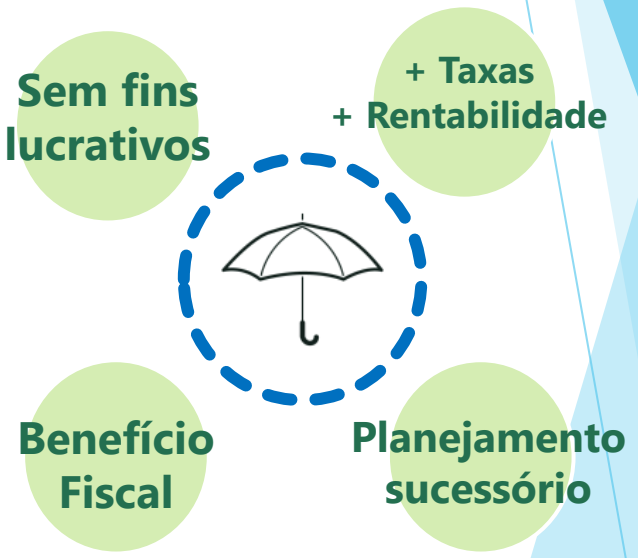

5 FIPECqPREV X MERCADO – QUAL O NOSSO DIFERENCIAL?

O FIPECq*PREV* é um Plano de Benefícios Previdenciários instituído pela FIPECq, destinado a todos os seus Associados. Foi idealizado especialmente para você ou a seus Beneficiários, que por serem também associados da FIPECq Vida, poderão ter o seu Plano de Previdência.

É um **Plano de Contribuição Definida (CD)** no qual o Participante determina o valor de sua contribuição, e o benefício é estabelecido de acordo com o total de recursos acumulados na sua conta individual, juntamente com a rentabilidade. Portanto, o benefício dependerá da capacidade contributiva individual de cada Participante e da rentabilidade obtida.

- O Participante escolhe com quanto quer contribuir para o Plano, observado o valor mínimo que atualmente é de **R$ 154,15 por mês.**
- Rentabilidade convertida diretamente ao participante.
- Consultoria Financeira.
- Clube de Vantagens.
- Seguro de Vida diferenciado.
- Liquidez para realização de projetos de vida de médio e longo prazo.

Em 2017, o FipecqPrev concedeu um total de 24 benefícios, sendo 22 aposentadorias programadas, 01 invalidez e 01 pensão por morte. O Patrimônio Social do plano cresceu 10,19% em comparação o ano anterior.

Forma de Pagamento

Folha de Pagamento - Débito em Conta - Boleto Bancário

Taxa de Carregamento

2% - Incide sobre o valor das contribuições

Taxa de Gestão

0,25% ao ano

Vantagens da portabilidade

Em breve empréstimo FipecqPrev

O FIPECqPREV assegura os seguintes benefícios:

a) Aposentadoria Programada, reversível em pensão por morte;
b) Aposentadoria por Invalidez, reversível em pensão por morte;
c) Pensão por Morte decorrente de óbito do Participante Contribuinte ou do Assistido, aposentado; e
d) Auxílio Funeral, em decorrência do falecimento de Participante Contribuinte ou de Participante Não Contribuinte ou de Assistido, aposentado, desde que vinculado ao Instituidor FIPECq Vida.

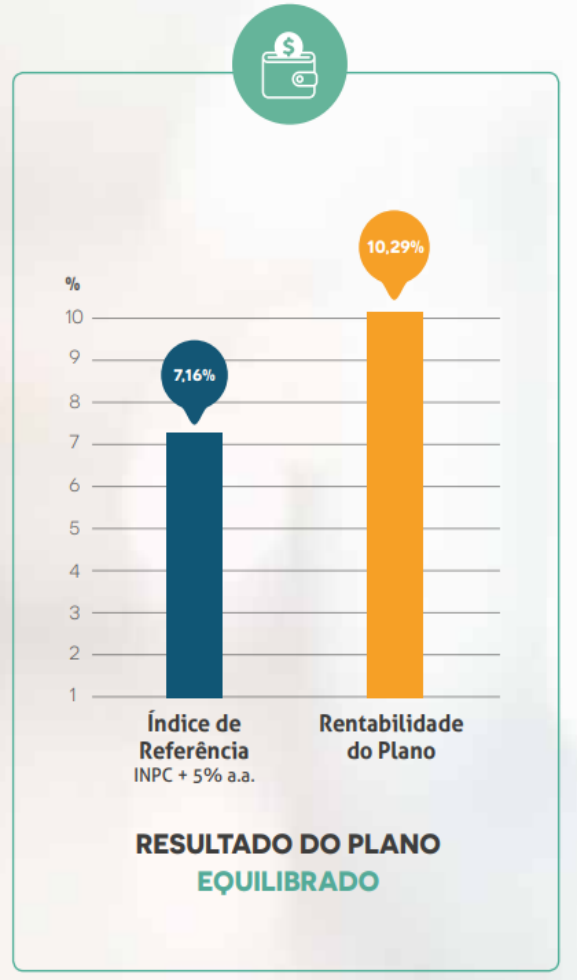

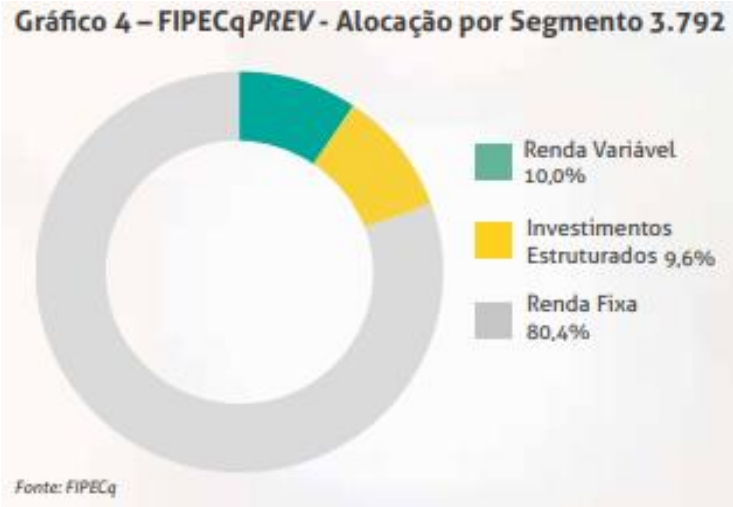

Tabela Progressiva

A tabela progressiva considera os valores mensais a serem recebidos.

Base de cálculo (R$)	Alíquota(%)	Parcela a deduzir do IR (R$)
Até 1.903,98	Isento	-
De 1.903,99 até 2.826,65	7,5%	142,80
De 2.826,66 até 3.751,05	15,0%	354,80
De 3.751,06 até 4.664,68	22,5%	636,13
Acima de 4.664,68	27,5%	869,36

Para resgate (e/ou recebimento de benefício), a retenção na fonte será de 15% a título de antecipação e o acerto deverá ser feito na declaração de ajuste anual, independentemente do montante resgatado, **conforme Lei nº 11.053 de 29/12/2004**

Tabela Regressiva - Acumulação

A tabela regressiva considera o prazo de cada contribuição até o seu efetivo recebimento.

* Alíquotas diminuem com o tempo de aplicação.

*** Tributação definitiva na fonte**

Prazo de Acumulação de cada aporte	Alíquota do I.R.
Até 2 anos	35%
Acima de 2 e até 4 anos	30%
Acima de 4 e até 6 anos	**20%**
Acima de 6 e até 8 anos	**25%**
Acima de 8 e até 10 anos	**15%**
Acima de 10 anos	**10%**

(-)

Interessante

(+)
(++)
(+++)

Benefício Fiscal

Para um planejamento de longo prazo – APOSENTADORIA, é uma ótima opção!
Com alíquota de 10% e utilização do recurso para pagamento do plano de saúde, o benefício é duplo!

7 BENEFÍCIO FISCAL – IMEDIATO E MENSAL

	Não contribuindo (em R$)	Contribuinte (em R$)
Salário de participação	R$ 3.500,00	R$ 3.500,00
Parcela INSS	R$ 385,00	R$ 385,00
Contribuição mensal para o **Fipecq Prev**	Inexistente	R$ 400,00
Salário antes do IR	R$ 3.115,00 (R$ 3.500,00 - R$ 385,00)	R$ 2.715,00 (R$ 3.500,00 - R$ 385,00 - R$ 400,00)
Aplicação da Alíquota de IR	R$ 467,25,00 (R$ 3.115,00 x 15%)	R$ 203,63 (R$ 2.715,00 x 7,5%)
Parcela do IR a ser deduzida	R$ 354,80	R$ 142,80
Imposto de renda a recolher	R$ 112,45 (R$ 467,25 - R$ 354,80)	R$ 60,83 (R$ 203,63 - R$142,80)
Salário Líquido	3.003	3.054
Vantagem fiscal mensal	Inexistente	R$ 51,63 (R$ 112,45 - R$ 60,83)
Reflexo do valor de contribuição	Inexistente	R$ 348,38 (R$ 400,00 - 51,63)

Salário:	R$ 3.500,00
Contribuição do participante:	R$ 400,00
Participação empregador:	R$ 400,00
Total (Sua contribuição + contribuição do empregador):	R$ 800,00

Você aplicou **R$ 400,00 +** empresa aplicou **R$ 400,00 = R$ 800,00**

Saiu do seu bolso: R$ 348,38

→

Entrou na sua conta da FIPECqPrev: R$ 800,00

=

Ganho final: R$ 451,62

8 CONSULTORIA FINANCEIRA E OS MEUS PROJETOS DE VIDA

Além de toda solidez da Fipecq, os participantes dos planos de previdência têm acesso a serviços que podem trazer grandes vantagens para o seu dia-a-dia.

- Acesso ao **Clube de Vantagens Fipecq!** São mais de 6.000 convênios com descontos exclusivos.
- **Consultoria Financeira** gratuita para um Planejamento Financeiro de Sucesso de acordo com cada projeto da sua vida! Nossos consultores são certificados para auxiliá-lo na melhor avaliação de portfólio de investimento e organização financeira.
- Acesso a **Soluções de Cobertura de Risco** com assistências bem-estar, desconto farmácia, seguro viagem, além de sorteios mensais.

O máximo de vantagens dentro de um plano de Previdência!

CUSTEAR O SEU PLANO DE SAÚDE APÓS A APOSENTADORIA

PLANEJAR A SUA VIAGEM DOS SONHOS

INVESTIR NOS ESTUDOS

REALIZAR UM SONHO DE CONSUMO

PLANEJAMENTO FINANCEIRO FAMILIAR

Clube de Vantagens

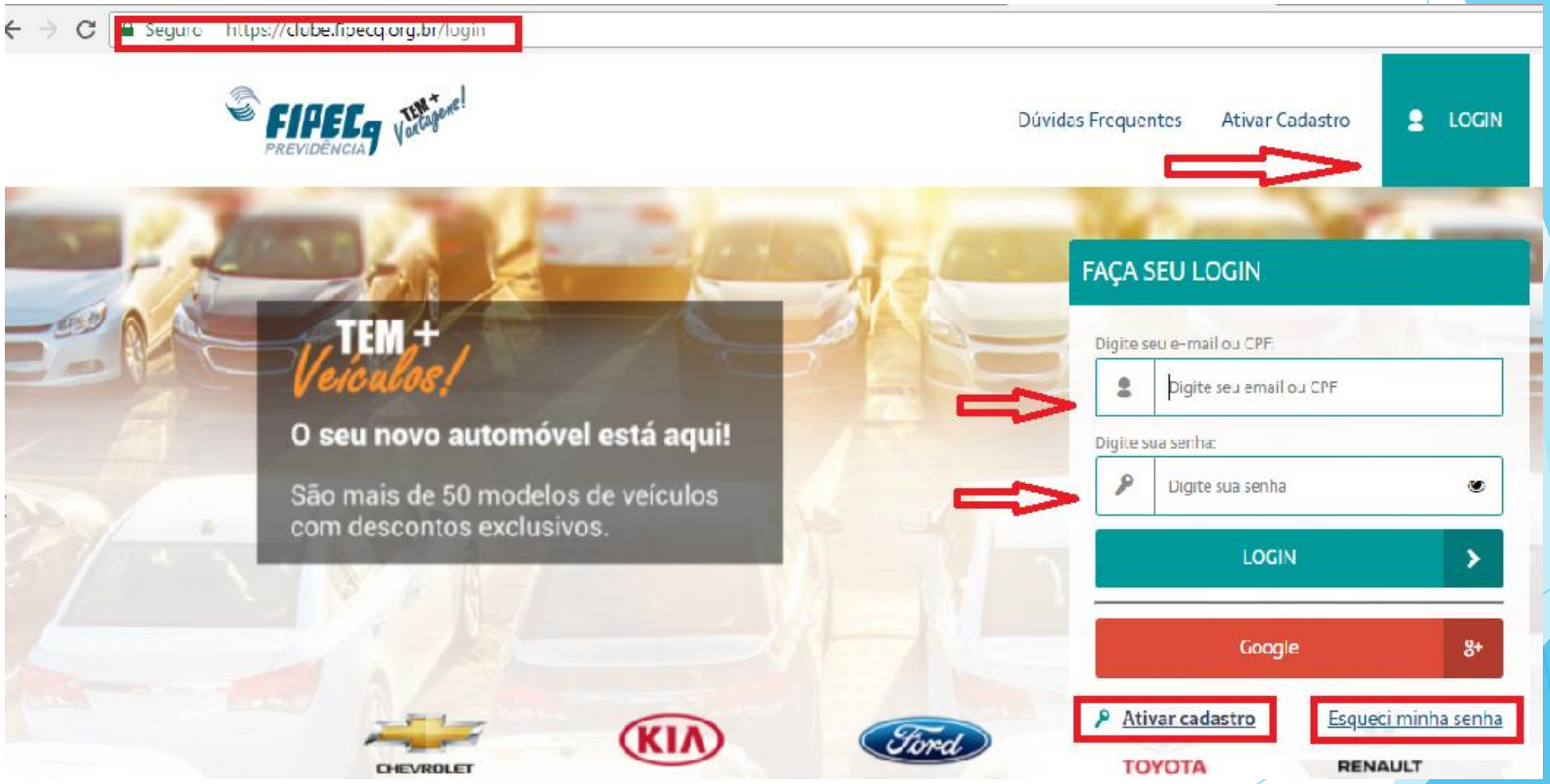

Clube de vantagens – categorias

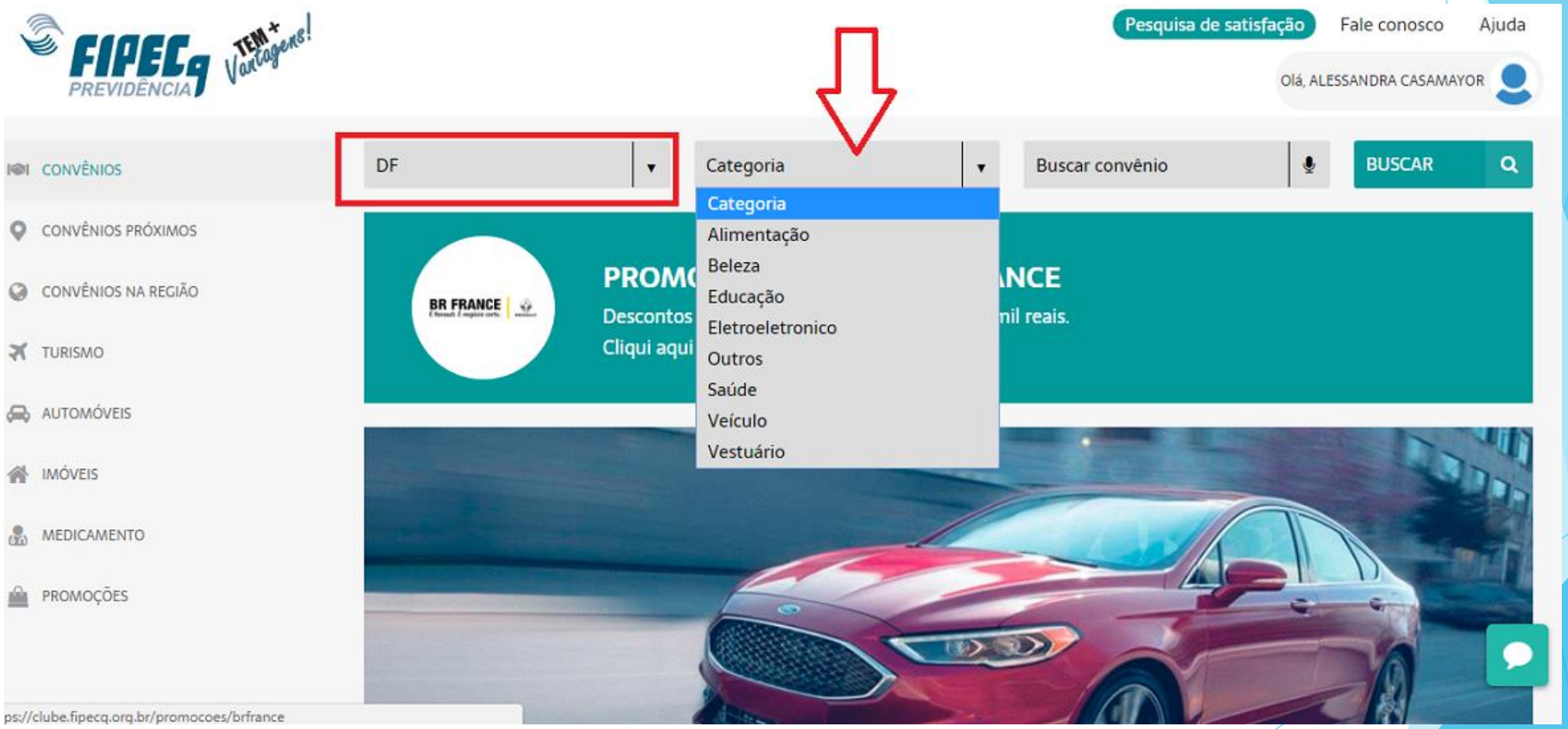

Cadastrando até 5 dependentes

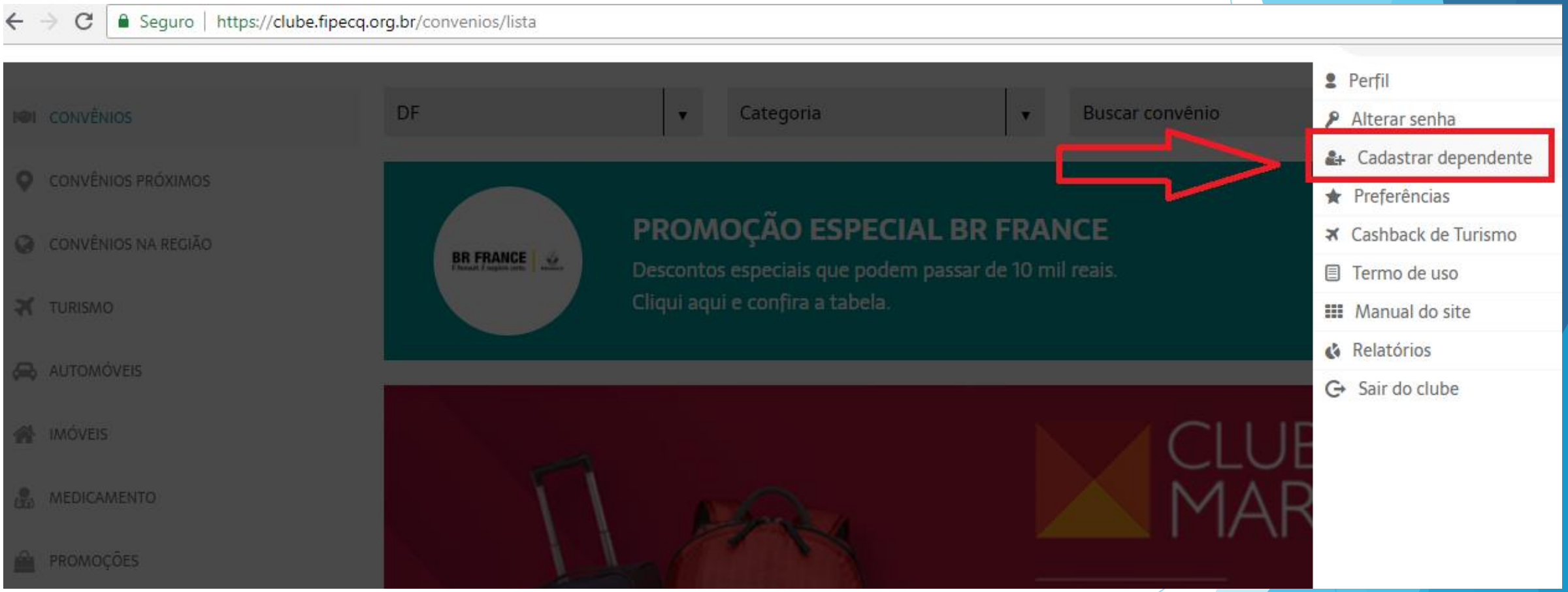

Informe os dados dos dependentes e clique em salvar

Alimentação: